

PRESTADORA DE SERVIÇOS

BARBALHO



SOBRE NÓS



A Prestadora de Serviços Barbalho LTDA atua há mais de 35 anos no Rio Grande do Norte no ramo de energia oferecendo aos seus clientes a realização de serviços elétricos e técnicos de execução de obras e manutenção em linhas e redes de distribuição, prezando pela qualidade, segurança no trabalho, respeito ao consumidor e cuidado ao meio ambiente.

Atualmente conta com mais de 200 colaboradores nas áreas: Operacional, Técnico, Segurança do Trabalho, Transporte, Administrativo, Financeiro e Almoxarifado; e detém frota própria de 46 veículos, dentre eles Muncks e carretas, com operação em diversas áreas do estado.



206

colaboradores

46

veículos

58.223

serviços realizados em 2020.

em 2020 efetuamos...

839

obras de construção
de redes e linhas

14.040

ramais de
interligação

41.226

podas de árvores

200km

de abertura de
faixas de servidão

2.119

serviços de
intervenções de
manutenção de
redes e linhas



SERVIÇOS

**Construção, reparação e
conservação em linhas de
transmissão e distribuição
de energia elétrica em
média e baixa tensão;**





Utilização de retroescavadeira e perfuratrizes elétricas e hidráulicas para escavação, cava em rocha, abertura de estradas e de acessos para implantação de postes, limpeza e reabertura de faixas de servidão;

Manutenção preventiva e emergencial de redes de distribuição de energia elétrica em zona urbana e rural;



Frota de caminhões com SMC, Sistema de Monitoramento por Câmeras.

**Projeto e desenho técnico
especializado relacionados
à arquitetura e engenharia;**



Transporte rodoviário, cargas e descargas de materiais;



Tratamento de vegetação, tais como poda, roçada, limpeza e reabertura de faixas de servidão em linhas e redes de distribuição energizadas e/ou desenergizadas;

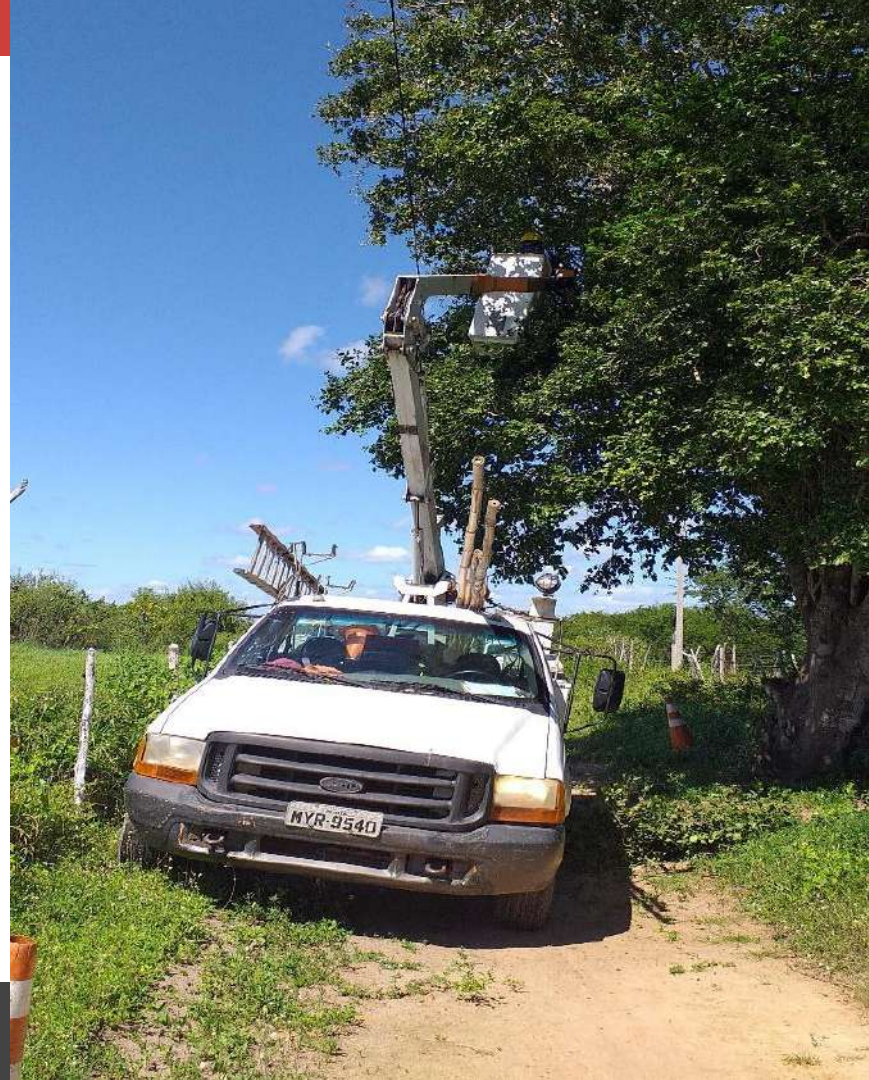



FROTA DE VEÍCULOS

Contamos com 46 veículos próprios que incluem...



TOYOTA BANDEIRANTE (carroceria)

TOYOTA HILUX (4CDL DX)

CAMINHÃO MERCEDES BENZ





FORD 1319, FORD 12000, VW 16.200,
VW 13.180, VM 8.120, VW 13.190, VW 15.190



CAMINHÃO
COM MUNCK

CAMINHÃO
COM SKY



SCANIA G380 e
VOLVO NL10

CARRETAS



G4

SAVEIROS
DE RAMAL



RETROSCAVADEIRA

**Retroscavadeira JCB 3CX
Cabine Fechada 4x4 2020**

Para serviços de escavação, cava em rocha, abertura de estradas e de acessos para implantação de postes, limpeza e reabertura de faixas de servidão.



MARTELO HIDRÁULICO

**Martelo hidráulico Jcb 3CX
Acessório da máquina.**



NOSSOS COMPROMISSOS

—

Atuar na prestação de serviços no sistema de energia brasileiro, sendo reconhecida pela qualidade contínua, eficiência, práticas seguras de trabalho, cuidado ao meio ambiente e respeito ao consumidor.

—

MISSÃO



VALORES



Atender nossos clientes com qualidade e excelência na prestação de serviços;



Compromisso com a saúde e a segurança do trabalhador;



Promoção do desenvolvimento do trabalhador com zelo pela qualificação, ética e bem-estar;

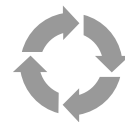

Respeito ao meio ambiente e ao desenvolvimento sustentável;

POLÍTICAS DA EMPRESA

Código de Ética e Conduta

Não aceitamos, tão pouco compactuamos, com nenhum tipo de corrupção, exploração, discriminação e desrespeito em nossas atividades. Valorizamos práticas de ética e cidadania entre nossos colaboradores mantendo um comportamento respeitoso e de parceria no ambiente de trabalho.



Política de Segurança

Nos comprometemos com a aquisição de materiais e equipamentos certificados pelas normas técnicas de órgãos competentes. Incentivamos e reforçamos através de treinamentos e palestras aos nossos colaboradores a necessidade de cumprir os padrões de segurança propostos, a fim de preservar sua integridade física e bem-estar.

« Treinamento de kit resgate de cesto aéreo;

POLÍTICAS DA EMPRESA

Política Ambiental

Realizamos nosso trabalho cientes de nossa responsabilidade socioambiental, mantendo nossas licenças ambientais e trabalhistas sempre em dia, e respeitando nossos deveres e direitos cidadãos.

Política de Diversidade

Reconhecemos a necessidade de respeitar e conviver com as diferenças, buscando o desenvolvimento e o despertar de talentos e habilidades de todos igualmente, através de programas de inclusão e respeito como o Inclusão de Pessoas com Deficiência.

CONTATO



contato@prestadorabarbalho.com.br

LOCALIZAÇÃO: Rua Manoel de Castro, 1014 - Cidade da Esperança, Natal - RN, 59070-700